

CORPORATION DE DÉVELOPPEMENT COMMUNAUTAIRE PIERRE-DE SAUREL

RAPPORT ANNUEL

2023-2024



Pour la période du 1 juillet 2023 au 30 juin 2024

TABLE DES MATIÈRES

- 3 Notre Mission, Notre Vision et Nos valeurs
- 4 Qui sont nos membres?
- 5 Mot de la direction et de présidence
- 6 Conseil d'administration 2023-2024
- 7 Équipe de travail CDCPDS & formations de l'équipe
- 8-9 Concertations & Comités
- 10 L'information:
 - Activités CDC
 - Site web de la CDC Pierre-De Saurel
 - L'infolettre bimensuelle L'Écho de votre corpo
- 11 La formation
- 12 Soutien et services aux membres:
 - Soutien organisationnel et recherche de financement
 - Aide à la préparation et animation d'assemblées annuelles
 - Service de comptabilité
- 13 Soutien à l'économie sociale et solidaire
 - Soutien aux entreprises d'économie sociale
- 13 Consolidation et développement communautaire
 - Recherche de financement et projets spéciaux
 - Soutien aux entreprises d'économie sociale et démarrage de projets
- 14 Promotion
 - Calendrier de la CDC
 - Présence dans les médias locaux et médias sociaux
- 15 Représentations et travail en partenariat
 - Société d'aide au développement de collectivités (SADC)
 - Table de concertation jeunesse du Bas-Richelieu
 - Cellule de crise sociale et communautaire Pierre-De Saurel
- 16 Contribution au regroupement
 - Table nationale des corporations de développement communautaire
 - Inter-CDC
- 17 Liste des membres 2023-2024
- 18 Liste des comités 2023-2024
- 19 Liste des acronymes
- Annexe - Rapport Annuel de la TDSPDS

Notre Mission



La Corporation de développement communautaire Pierre-De Saurel (CDCPDS) est un regroupement d'organismes d'action communautaires autonomes multisectoriels et d'entreprises d'économie sociale sur le territoire de la MRC de Pierre-De Saurel. Sa mission est d'assurer la participation active du mouvement communautaire et populaire au développement socio-économique du milieu.

Notre Vision

La CDC Pierre-De Saurel est la référence en matière de lutte à la pauvreté et l'exclusion sociale et en développement socio-économique du territoire. Elle est le regroupement multisectoriel local qui assure la représentation des enjeux sociaux des organismes communautaires et entreprises d'économie sociale œuvrant dans différents secteurs d'activités, elle promeut les actions de ses membres tout en favorisant la collaboration entre ceux-ci et les partenaires pour agir de façon cohérente sur les projets mobilisant.

Nos Valeurs

TRANSPARENCE

Par ses actions exemplaires, la CDCPDS incite les organismes à une transparence mutuelle et envers la population, par rapport aux enjeux sociaux existant sur le territoire. La CDCPDS applaudit la démocratie et la consultation active de la communauté.

RESPECT

La CDCPDS fait du respect une valeur fondamentale de son organisation de manière incessante, tant par rapport à ses membres, à ses partenaires, à sa communauté, et ce en valorisant la dignité et la justice sociale.

EMPOWERMENT

Grâce à un leadership assumé, la CDCPDS favorise la responsabilisation et l'autonomie des organismes du territoire. La CDCPDS stimule le rayonnement des organismes et de l'action communautaire autonome, de même que des entreprises d'économie sociale par des gestes concrets.

SOLIDARITÉ

Acteur de cohésion dans le milieu de la MRC de Pierre-De Saurel, la CDCPDS soutient les organismes et valorise la solidarité entre organismes, par des comportements, paroles et actions cohérentes.

Qui sont nos membres ?

Catégories de membres

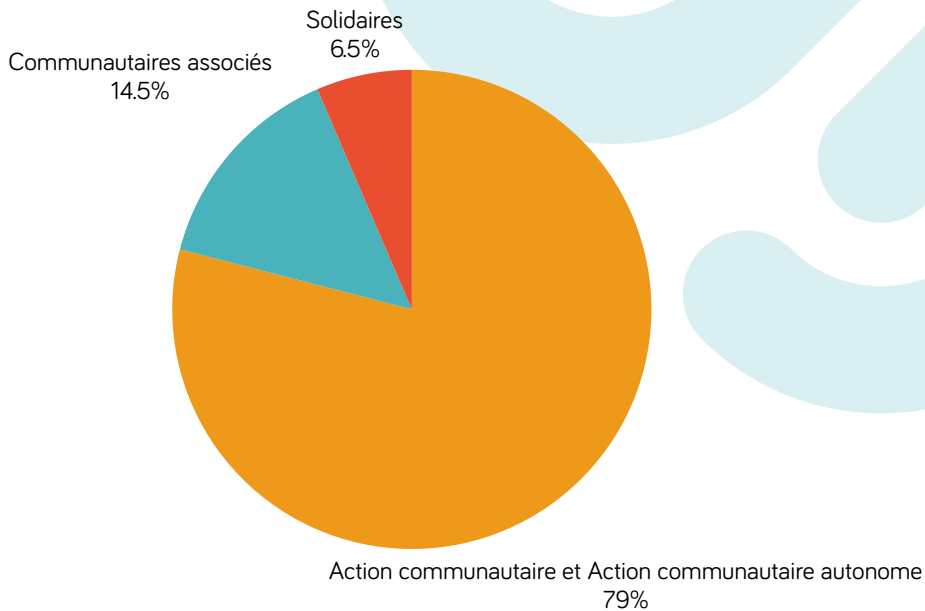

Secteurs d'activités

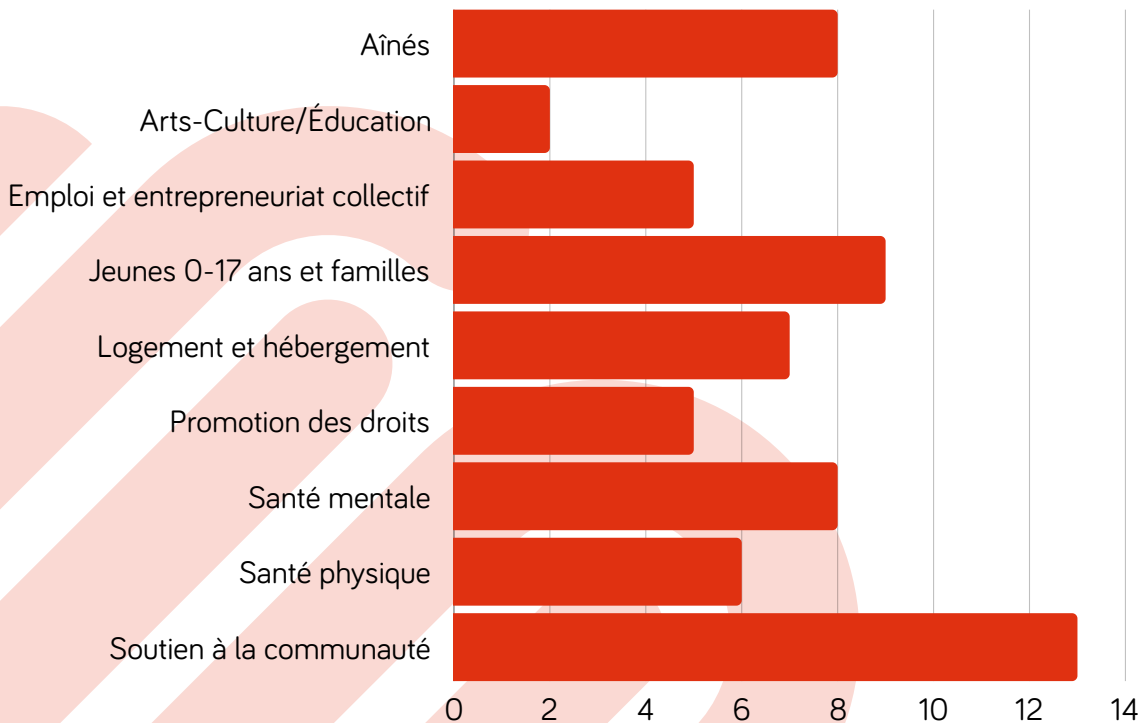

3

Nouveaux membres

62

Total des membres

Mot conjoint de la présidence et de la direction



Chères / chers membres de la Corporation de développement communautaire Pierre-De Saurel.

Crédit photo: NathB

L'année 2023-2024 fût une année sous le signe de la consolidation, après des années de grands changements au sein de l'organisation. Une équipe complète, solide et stable était en poste dans la dernière année, avant que nous apprenions le départ de notre agent de mobilisation et de développement, David Lesiège, après bientôt cinq (5) ans en poste, parti relever un nouveau défi à la coordination à la Table de développement social Pierre-De Saurel. Merci David pour ton apport au cours des dernières années à ce poste!

Notre rôle de fiduciaire de la Table de développement social Pierre-De Saurel a demandé davantage de support, vu l'absence de coordination pendant la majorité de la dernière année. Merci beaucoup à Karine Lachapelle, adjointe de direction et responsable du service de comptabilité qui a été d'un grand atout dans ces derniers mois, particulièrement avec les multiples redditions de compte et financière que la TDS avait à produire en 2023-2024.

En 2022-2023, nous avons effectué une démarche de planification stratégique, c'était la première année de mise en place des actions prévues au plan d'action. Nous ne pourrions à cet effet passer sous le silence le travail de Suzy Lemay, agente de communication qui a su mettre en œuvre des éléments nouveaux tout en consolidant nos actions en communication.

Nous tenons également à souligner le travail des membres du conseil d'administration, qui par leurs questions et leurs conseils, poussent la direction à toujours aller plus loin, merci !

Finalement à vous chères / chers membres, merci de votre participation à notre vie associative et démocratique tout au long de l'année. Une CDC ne peut exister que par, pour et AVEC ses membres, alors merci pour tout et au plaisir de continuer à échanger avec vous!

*Mathieu Brochu, Directeur
Ando Andrianady, Président*

Conseil d'administration 2023-2024

Bâtisseurs de solidarité en
2023-2024



Président, Ando Andrianady

*Directeur général, Centre d'Action bénévole du
Bas-Richelieu inc.*



Vice-Présidente, Mylène Castonguay

Directrice générale, L'Orienthèque



Trésorière, Jessica Campeau

*Directrice développement et innovation, L'Atelier-
Centre de travail adapté*



Secrétaire, Nathalie Brunelle

*Directrice générale, Groupe d'entraide
l'Arrêt-Court*



Administratrice, Marie-Hélène Bourque

Poste, Maison La Source (démission le 13 mars)



Administratrice, Julie Naud

Directrice générale, Carrefour naissance-famille



Administratrice, Marie-Claude Mercier-Gilbert

*Directrice générale, Carrefour communautaire L'Arc-en-ciel
(démission le 20 mars)*



Administrateur, Michel Beaulieu

*Conseiller budgétaire, ACEF Montérégie-Est
(coopté le 8 mai)*



Administrateur, Luc Dupont

Directeur général, Colonie des grèves (coopté le 8 mai)

7 Rencontres du CA

Équipe de travail CDC Pierre-De Saurel



Mathieu Brochu, directeur général

Crédit photo: NathB

Karine Lachapelle, adjointe de direction et responsable du service comptabilité



Crédit photo: NathB



Suzy Lemay, agente de communication

Crédit photo: NathB

David Lesiège, agent de développement et mobilisation (départ le 31 mai 2024)



Crédit photo: NathB

Formations de l'équipe

- Rôles et responsabilité d'un CA (formation de formateur)
- Prévention de l'épuisement personnel et professionnel
- Représentations publiques & habiletés politiques : tout savoir sur les meilleures pratiques
- Loi 25
- Urgence et priorité
- Les obligations des employeurs en matière de santé et sécurité
- La communauté LGBTQ+, soyons alliés-es!
- Prendre la parole à l'improviste
- Gestion du stress et des priorités en période de grands changements
- Google Analytics
- Animation vidéo pour les médias sociaux
- Adobe Acrobat - Création et gestion des formulaires et de la sécurité des documents PDF

Concertations

Présence aux rencontres des tables de concertation:

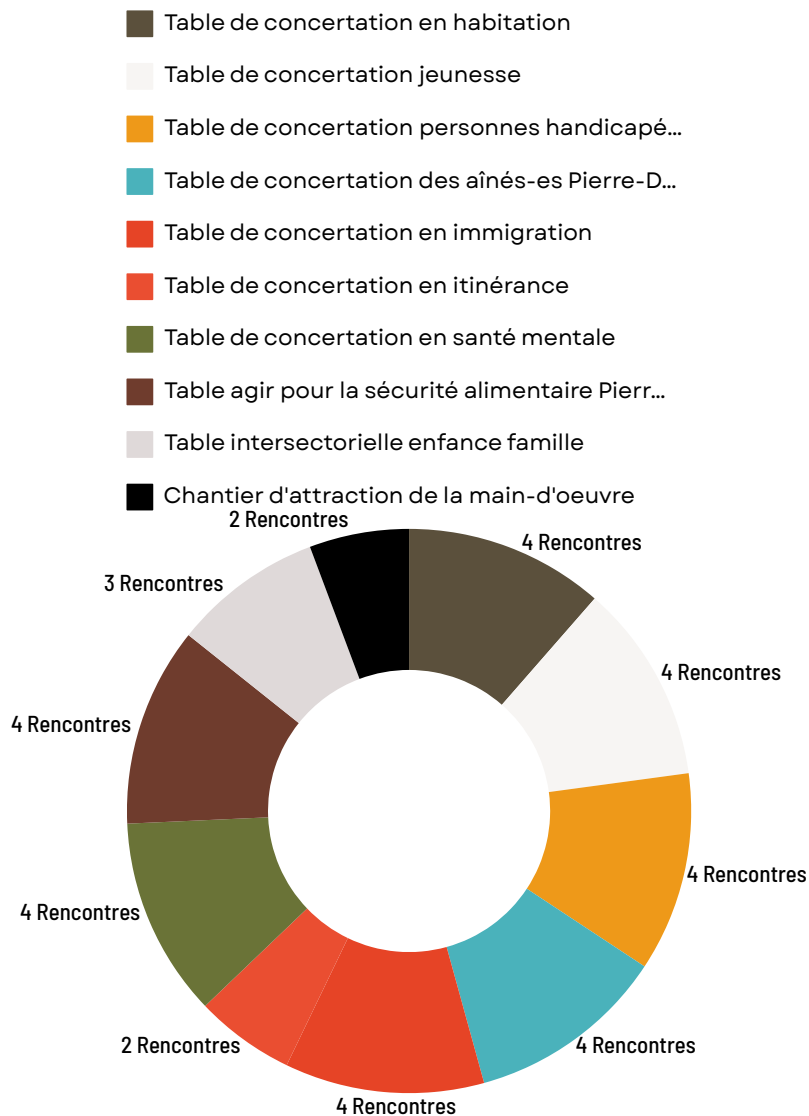

Table de développement social Pierre-De Saurel:

La CDCPDS assume la fiducie de la Table de développement social Pierre-De Saurel. Celle-ci a pour mission de réunir les acteurs du développement social de la MRC de Pierre-De Saurel afin d'établir des priorités et de favoriser la coopération aux projets structurants, ainsi qu'autour d'initiatives prioritaires. Son objectif principal étant l'amélioration des conditions de vie et du bien-être de la population en portant un accent particulier sur les facteurs de pauvreté et d'exclusion sociale.

La CDCPDS est également membre du comité de coordination de la TDSPDS et a siégé à de nombreuses rencontres en 2023-2024, d'autant plus qu'il y a eu absence de coordination à la TDSPDS de novembre à juin, la CDC a eu un rôle plus important à jouer quant à la gestion quotidienne des ressources humaines de la TDSPDS.

*Voir le rapport d'activité de la TDSPDS en annexe.

Comités de la CDC

Conseil d'administration :

7 rencontres du CA

Sous-comité du CA de RH :

1 rencontre.

Assemblée générale annuelle (AGA) :

le jeudi 26 octobre 2023, Centre des arts contemporain où 42 personnes étaient présentes.

Enfin la CDC, via ses comités internes afin de favoriser la concertation entre les membres de la CDC.

Comité organisateur Nuit des Sans-Abri

Un membre de l'équipe a siégé au comité organisateur de la Nuit des Sans-Abri 2023. Par le passé, la CDC était à la tête de l'organisation de cet événement, ce qui tombait sous le sens puisqu'elle était responsable du projet « Vers un chez soi ». Avec la passation de ce projet vers un organisme membre de la CDC, notre organisation est maintenant en appui au comité organisateur et à la Table de concertation en itinérance.

3
RENCONTRES

Comité lutte à la pauvreté

Mandat du comité:

- Réfléchir aux causes de la pauvreté
- Assurer une veille sur la mise en œuvre du plan de lutte à la pauvreté et à l'exclusion sociale
- Participer aux consultations entourant la mise à jour du plan de lutte à la pauvreté et à l'exclusion sociale
- Recommander des actions de mobilisation en lien avec la lutte à la pauvreté.

3
RENCONTRES

Comité transition socio-écologique

Mandat du comité:

- Démocratiser la transition socioécologique, notamment par des activités, des outils ou des ateliers d'éducatrices populaires pour les groupes communautaires, la population et la société civile.
- Recommander des actions de mobilisation en lien avec la transition socioécologique

La particularité de ce comité est qu'il est également ouvert aux non-membres de la CDC, soit des citoyens ou des organisations intéressées par la cause environnementale.

8
RENCONTRES

Comité festif

Il y a eu plusieurs rencontres en 2023-2024 afin de commencer l'organisation de l'événement reconnaissance 2024.

Mandat du comité :

- Contribuer à planifier et organiser :
- Les activités festives entourant l'AGA
- Les activités festives de la CDC du temps des fêtes et d'avant les vacances d'été
- L'activité de reconnaissance des organismes membres de la CDC

7
RENCONTRES

L'Information

Activités CDC

Pour l'année 2023-2024, nous avons maintenu le ralentissement du nombre des activités CDC de l'année afin d'éviter de surcharger les agendas des membres. Voilà pourquoi nous avons offert 5 déjeuners communautaires pendant l'année. 2 de ces déjeuners ont servi à rencontrer les élus: rencontre avec le maire de Sorel-Tracy le 10 avril et avec le préfet de la MRC de Pierre-De Saurel le 15 mai.



Site web de la CDC Pierre-De Saurel



Le site web de la CDC est en continuel développement afin de rendre cette plateforme comme étant un incontournable.

Nous rappelons aux membres que le site web gagne à être alimenté et partagé dans le réseau. Les membres qui n'ont pas de site internet sont invités à s'approprier la plateforme pour mettre leur page à leur image avec des photos d'activités, des nouvelles, etc.



L'infolettre numérique bimensuelle, L'Écho de votre corpo

En complément à notre site internet, nous publions presque sur une base bimensuelle une infolettre d'informations. Les sujets couverts sont déclinés par grand thème comme les campagnes de mobilisation, les différentes sources de financements ponctuels disponibles et le fameux babillard des membres pour partager leurs annonces avec le milieu. L'infolettre est ouverte à toutes les personnes qui souhaitent se tenir au courant des nouvelles. La liste d'envoi comprend maintenant plus d'une centaine d'abonnés de différents secteurs d'activités (organismes communautaires, partenaires institutionnels, citoyens, anciens travailleurs du milieu, etc.).

La Formation



En collaboration avec la Maison d'animation populaire de Sorel (MAP), des formations ont été offertes aux membres de la CDC tout au long de l'année 2023-2024.



Nombres de participants et membres différents ayant participé aux formations:

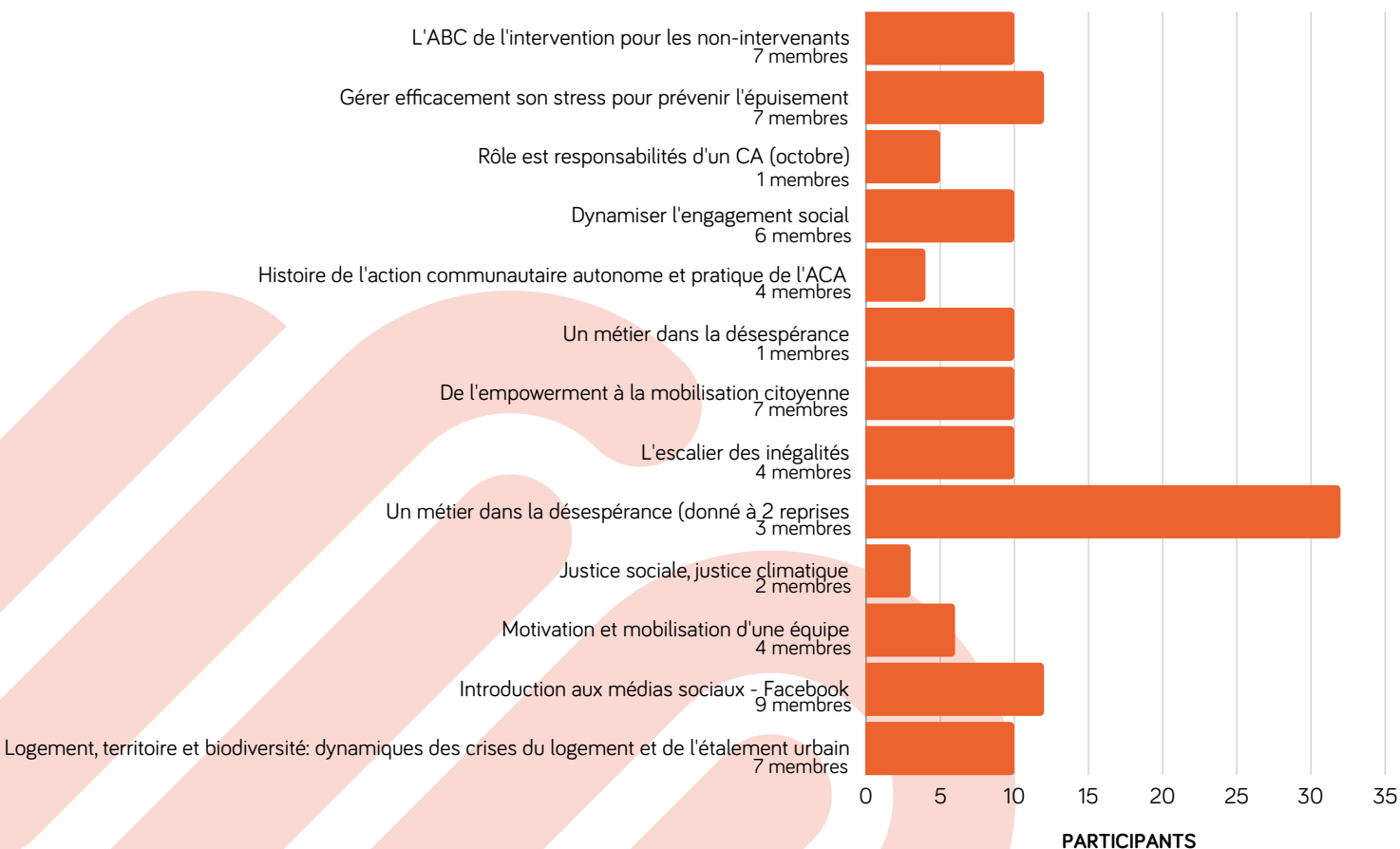

11 Nouvelles formations

134 Personnes inscrites

Soutien et services aux membres

Soutien organisationnel et recherche de financement

Encore cette année, les membres ont été nombreux à faire appel à nous pour les soutenir lorsque les organismes sont confrontés à des situations qui demandent l'avis d'une personne neutre et externe des organisations. Que ce soit pour des événements qui bouscule la culture organisationnelle, la vie associative ou plus simplement pour offrir un point de vue différent sur une situation particulière, votre CDC peut vous donner un coup de pouce ! Grâce à notre réseau de contact diversifié, si nous ne pouvons pas vous soutenir directement par notre expertise, nous savons où aller chercher l'information pour vous guider vers les bonnes ressources, quelles soit communautaires, gouvernementales ou institutionnelles.

Au cours de la dernière année, c'est donc trente-et-un (31) organismes qui ont fait appel à nous pour les accompagner. Les périodes d'accompagnements ont varié d'une simple rencontre à plusieurs rencontres échelonnées sur plusieurs mois.

Prêt de locaux

Nous avons un local qui est offert gratuitement par la Maison d'animation populaire de Sorel aux membres de la CDC pouvant accueillir jusqu'à 12 personnes. La CDC s'occupe de la gestion de la location : calendrier de réservation, ménage et entretien de la salle. 165 réservations

Nous avons également la location d'une plus grande salle pouvant accueillir jusqu'à 30 personnes qui est maintenant offerte à tous les membres de la CDC. Nous avons eu 117 (+20% vs 2022-2023) locations en 2023-2024.

Aide à la préparation et animation d'assemblées annuelles

À la demande de ses membres, la CDC accompagne ceux-ci dans la préparation de leur assemblée générale annuelle. Cette année, la CDC a présidé les assemblées générales de cinq (5) organismes membres.

Service de comptabilité

La CDC a offert à ses membres un service de comptabilité par le biais de madame Karine Lachapelle, adjointe de direction et responsable du service de comptabilité.

Ce service est disponible à contrat, à l'heure, en remplacement de vacances et/ou occasionnellement. Il est ainsi possible d'obtenir du soutien technique pour la tenue de livres et la paye, les DAS et les rapports TPS/TVQ, les Relevés 1 / T4 et les déclarations CNESST, les relevés d'emploi, les rapports pour le conseil d'administration et les prévisions budgétaires.

14 membres bénéficient de ce service régulièrement et 3 membres sporadiquement.



Soutien à l'économie sociale et solidaire

Soutien aux entreprises d'économie sociale

Avec le changement de structure de développement économique sur notre territoire, il y a eu abolition du comité en économie sociale. Nous sommes toujours en contact régulier avec l'organisme responsable: Développement économique Pierre-De Saurel. Nous sommes également en contact régulier avec le PECSEM, pour les projets sur le territoire de notre CDC. Nous offrons à ces partenaires notre soutien pour des projets en économie sociale, particulièrement pour la mise en place de la structure organisationnelle.

Consolidation et développement communautaire

Recherche de financement et projets spéciaux

our ce qui est du volet recherche de financements, nous partageons via nos différents médias les informations pertinentes à nos membres.

La collaboration souhaitée entre le milieu culturel régional (MRC Pierre-De Saurel) et les membres de la corporation s'est resserrée encore un peu plus cette année. En effet, le comité régional culturel a fait appel aux membres de notre CDC pour prendre place au premier Forum culturel régional de la MRC de Pierre-De Saurel. Lors de cette journée de réflexion qui aura servie à élaborer la nouvelle politique culturelle régionale, cinq (5) membres sont venu représenter le milieu communautaire afin de pouvoir témoigner et participer à mettre en lumière l'importance de se doter d'une politique plus inclusive et accessible aux personnes rejoint par nos groupes communautaires.

L'expérience a été très enrichissante autant pour les membres de la corporation que pour les élus, les citoyens, les institutions culturelles et les artistes invités pour l'occasion.

Soutien aux entreprises d'économie sociale et démarrage de projets

Nous avons eu plusieurs citoyens qui sont venus nous rencontrer pour la création d'un OBNL ou un organisme communautaire ou une entreprise d'économie sociale.

Nous leur offrons toujours notre soutien, soit en les rencontrant pour leur expliquer le fonctionnement d'un OBNL, comment le créer et maintenir la vie associative et démocratique au sein de l'organisation, soit en les aidant dans la fondation de l'organisation: recrutement de membres, règlements généraux...

Promotion

Calendrier de la CDC

Toujours aussi populaire, le calendrier de la corporation est rendu possible grâce à la précieuse contribution des membres et partenaires qui participe chaque année à son financement, et ce depuis maintenant plus de vingt ans!

Le calendrier est imprimé en 250 exemplaires et est distribué sur l'ensemble du territoire de Pierre-De Saurel. Le calendrier de la CDC, en plus de nous informer sur les membres de la corporation, nous permet de faire rayonner le milieu communautaire auprès des partenaires municipaux, institutionnels et même en entreprise.

De plus, les activités officielles de notre regroupement apparaissent aux dates importantes de l'année de façon à assurer une bonne circulation de l'information dans le réseau et augmenter la participation.

Présence dans les médias locaux et les médias sociaux

CJSO.ca

- La CDC organise un déjeuner avec la candidate et les candidats à la mairie de Sorel-Tracy, 1 novembre 2022, <https://www.cjsoc.ca/cdc-organise-dejeuner-candidate-candidats-a-mairie-de-sorel-tracy/>
- La CDC Pierre-De Saurel estime essentiel de sauver le programme AccèsLogis, 20 mars 2023, <https://www.cjsoc.ca/cdc-pierre-de-saurel-estime-essentiel-de-sauver-programme-acceslogis/>
- La CDC réclame un vrai plan de lutte à la pauvreté et à l'exclusion sociale, 8 juin 2023, <https://www.cjsoc.ca/cdc-reclame-veritable-plan-de-lutte-a-pauvrete-a-l'exclusion-sociale/>

Les2rives.com

- Les candidats à la mairie de Sorel-Tracy à la rencontre du communautaire le 9 novembre, par: Jean-Philippe Morin, 4 novembre 2022, <https://les2rives.com/les-candidats-a-la-mairie-de-sorel-tracy-a-la-rencontre-du-communautaire-le-9-novembre/>
- Crise du logement la CDC Pierre-De Saurel plaide pour la sauvegarde d'AccèsLogis, <https://les2rives.com/crise-du-logement-la-cdc-pierre-de-saurel-plaide-pour-la-sauvegarde-dacceslogis/>
- La CDC Pierre-De Saurel demande aux gens et aux organismes de se prononcer, par: Jean-Philippe Morin, 8 juin 2023, <https://les2rives.com/la-cdc-pierre-de-saurel-demande-aux-gens-et-aux-organismes-de-se-prononcer/>



Page Facebook



13,5K

*Couverture



75,3%



2,3k
Interaction avec
le contenu



136,3%



267
Publications



74,5%



94
Nouveaux
abonnés



56,7%

* Correspond au nombre de personnes qui ont vu du contenu de la page ou concernant celle-ci.

Chronique hebdomadaire à la radio locale CJSO

VENDREDI DE 5H À 9H
DE CES
ZÉLÉS
ALEX TRUDEL
LES COLLABORATEURS

De septembre à juin, notre CDC a une chronique hebdomadaire à la radio locale tous les mardis matin. À chaque semaine, notre CDC donne l'occasion à un de ses membres de présenter son organisme, sa mission, ses services.

De plus, la CDC peut également partager certaines informations avec les auditeurs. Il faut également savoir que cette chronique est filmée et diffusée sur la page Youtube de la CDC www.youtube.com/cdcpds

Représentation et travail en partenariat



Société d'aide au développement des collectivités (SADC)

Mathieu Brochu siège sur le conseil d'administration de la SADC depuis juin 2021 en tant que membre provenant du milieu communautaire. Les fonds d'investissement contribuent à la stratégie la plus prometteuse en ce qui concerne le développement économique par le soutien à la petite et moyenne entreprise et le développement de l'entrepreneuriat local.

Les investissements financiers sont complémentaires à ceux des autres acteurs locaux et leur effet est d'autant plus significatif qu'ils comportent un volet important d'accompagnement susceptible de faire la différence pour l'entrepreneur et son entreprise.

Comité régional culturel (MRC)

L'agent de développement et mobilisation, David Lesiège, siège depuis 2019 sur le comité régional culturel de la MRC de Pierre-De Saurel.

Au fil des ans, cette présence à apporter aux membres de la corporation l'occasion de mieux comprendre, autant de la part des membres que des élus qui siège au comité régional, l'importance de la culture comme outil de transformation sociale pour les communautés fragilisées et vulnérables.

Cellule d'information sociale et communautaire Pierre-De Saurel

Cette cellule regroupe la MRC de Pierre-De Saurel, la Ville de Sorel-Tracy, la CDC Pierre-De Saurel, le Centre intégré de santé et de services sociaux de la Montérégie-Est (CISSSME), la TDS Pierre-De Saurel, le député provincial Jean-Bernard Émond et la Sûreté du Québec.

Les objectifs de la cellule sont de regrouper toute l'information, de la rendre accessible et de la tenir à jour, de référer les gens vers les bons organismes et de trouver des solutions aux problématiques causées par la pandémie du COVID-19. En 2023-2024, il y a eu 3 rencontres.

Contribution au regroupement

Une corporation de développement communautaire accréditée se doit de participer à la vie associative de la Table nationale des corporations de développement communautaire (TNCDC).

Cette participation se traduit par une présence assidue aux assemblées générales et aux rencontres nationales ainsi qu'une implication dans différentes tâches et fonctions (au conseil d'administration, dans les comités de travail ou dans les représentations).

Inter-CDC

Ce regroupement non officiel est un lieu d'échange et d'entraide pour les CDC de la Montérégie. En plus d'échanger sur nos différentes réalités locales en vue de dresser un portrait régional, nous nous donnons quelques trucs et astuces en vue d'améliorer notre impact et nos pratiques.

Comité TNCDC

La direction générale participe depuis 2 ans au comité d'accréditation de la TNCDC, ce comité dont le mandat est de veiller à l'application de la politique d'accréditation et de la procédure de soutien dans l'actualisation et l'application des obligations des membres.

Table nationale des corporations de développement communautaire

La mission de la TNCDC est de regrouper les corporations de développement communautaire (CDC) du Québec et de les soutenir dans leur mission tout en faisant la promotion de la place incontournable qu'occupe le mouvement communautaire dans le développement local, et ce, dans une perspective de justice sociale et de développement durable de notre société.

Cette année, par le biais de Karine Lachapelle, Suzy Lemay, David Lesiège et de Mathieu Brochu, nous avons participé virtuellement aux rencontres mensuelles de la TNCDC ainsi qu'aux rencontres nationales.



Liste des membres 2023-2024

Membres d' Action communautaire et Action communautaire autonome (ACA)

- Association des aidants(es) naturels(les) du Bas-Richelieu
- ACEF Montérégie-Est
- Action Chômage Pierre-De Saurel
- Action Logement Pierre-De Saurel
- Aide Arthrite du Bas-Richelieu
- Association de fibromyalgie du Bas-Richelieu
- Association de la déficience intellectuelle de la Région de Sorel-Tracy
- Association de la sclérose en plaque Sorel-Tracy et régions
- Association des locataires de HLM de Sorel-Tracy
- Association des personnes handicapées de Sorel-Tracy
- Association québécoise des retraités Richelieu-Yamaska
- Association Panda les Deux-Rives
- Base de plein air Ville La Joie
- Carrefour communautaire L'Arc-en-ciel
- Carrefour communautaire St-Roch-de-Richelieu
- Carrefour naissance-famille
- Centre communautaire Notre-Dame
- Centre d'action bénévole du Bas-Richelieu inc.
- Centre de la petite enfance des Marguerites
- Centre de transition Perceval
- Centre récréatif "Au fil des ans"
- COOP de solidarité en entretien ménager
- Groupe d'entraide Arrêt-Court
- Groupe d'entraide Le GESTE
- Groupe de ressources techniques en habitation de la région de Sorel
- Habitations Saint-Maxime
- JAG, organisme LGBT+
- Justice alternative Pierre-De Saurel
- L'Ardoise, groupe populaire en alphabétisation
- L'Orienthèque
- La Porte du Passant
- La Traversée, Centre de crise - CPSPDS
- Le Vaisseau d'Or
- Les Diabétiques de Sorel-Tracy
- Maison d'animation populaire de Sorel
- Maison de jeunes Sorel "La Place"
- Maison des jeunes de Tracy "L'Air du temps"
- Maison l'Ancrage Pierre-De Saurel
- Maison Halte Soleil
- Maison la Margelle
- Maison La Source
- Maison Le Passeur / Maison Oxygène Saurel
- Métiers d'arts de St-Ours
- Organisme de défense des droits sociaux du Richelieu
- Récoltes oubliées
- Regroupement pour la santé de aînés Pierre-De Saurel
- Santé mentale Québec - Pierre-De Saurel
- Société Alzheimer Rive-Sud
- Société Aménagement de la Baie Lavallière

Membres solidaires

- Centre de santé et de services sociaux Montérégie-Est
- Fédération de la famille Richelieu Yamaska
- Groupement des Associations de personnes handicapées du Richelieu-Yamaska
- Ville de Sorel-Tracy

Membres communautaires associés

- Carrefour jeunesse emploi Pierre-De Saurel
- Service animalier Pierre-De Saurel et régions
- Colonie des Grèves de Contrecoeur
- Colonie Sainte-Jeanne D'Arc
- La Caravane du bonheur
- L'Atelier, centre de travail adapté
- Marché Urbain Pierre-De Saurel
- Recyclo-Centre
- Office d'habitation Pierre-De Saurel

Liste des comités 2023-2024

- Table de développement social Pierre-De Saurel
- Comité de coordination de la TDSPDS
- Cellule d'information sociale et communautaire Pierre-De Saurel
- Comité régional de la Montérégie sur la campagne Engagez-vous pour le communautaire (RQ-ACA et TROC-M)
- Comité point de chute Aire ouverte Pierre-De Saurel
- Comité des partenaires Aire ouverte Pierre-De Saurel
- Conseil d'administration SADC
- Conseil d'administration du Centre de services scolaires de Sorel-Tracy
- Conseil d'administration de CCND
- Conseil d'administration de la STC Pierre-De Saurel
- Table de concertation en habitation Pierre-De Saurel
- Table de concertation jeunesse du Bas-Richelieu
- Table de concertation des personnes handicapées
- Table de concertation des aînés-es Pierre-De Saurel “Agir pour mieux vieillir”
- Table de concertation en immigration
- Table de concertation en itinérance
- Table de concertation en santé mentale
- Table agir pour la sécurité alimentaire Pierre-De Saurel
- Table intersectorielle enfance famille
- Chantier d'attraction de la main d'oeuvre
- Comité de la TNCDC: Accréditation
- Inter CDC Montérégie
- Comité régional culturel (CRC) de la MRC de Pierre-De Saurel
- Comité organisateur de la Nuit des sans abris de Sorel-Tracy
- Comité Transition socio-écologique Pierre-De Saurel
- Comité lutte à la pauvreté et à l'exclusion social de la CDC Pierre-De Saurel

Liste des acronymes

ACA	Action communautaire autonome
AGA	Assemblée générale annuelle
CA	Conseil d'administration
CDCPDS	Corporation de développement communautaire Pierre-De Saurel
CFP	Centre de formation professionnelle Sorel-Tracy
CLE	Centre local d'emploi de Sorel
CISSSME	Centre intégré de santé et de services sociaux de la Montérégie Est
CSS S-T	Centre de services scolaire de Sorel-Tracy
DD	Développement durable
DÉPS	Développement économique Pierre-De Saurel
MADA	Municipalité amie des aînés
MAMOT	Ministère des Affaires municipales et occupation du territoire
MIDI	Ministre de l'Immigration, de la Diversité et de l'Inclusion du Québec
MTESS	Ministère du Travail, de l'Emploi et de la Solidarité sociale du Québec
MRCPDS	Municipalité régionale de comté de Pierre-De Saurel
OBNL /OSBL	Organisme à but non lucratif / Organisme sans but lucratif
PAGIEPS	Plan d'action gouvernemental pour l'inclusion économique et la participation sociale
PAGAC	Plan d'action gouvernemental en matière d'action communautaire
PGMR	Plan de gestion des matières résiduelles
PDZA	Plan de développement de la zone agricole
SADC	Société d'aide au développement des collectivités Pierre-De Saurel
SPLI	Stratégie des partenariats de lutte contre l'itinérance du gouvernement du Canada
TDSPDS	Table de développement social de Pierre-De Saurel
TNCDC	Table nationale des corporations de développement communautaire